

Mechnic

ASKAN

Goldst  
education  
Fibonacci

5055

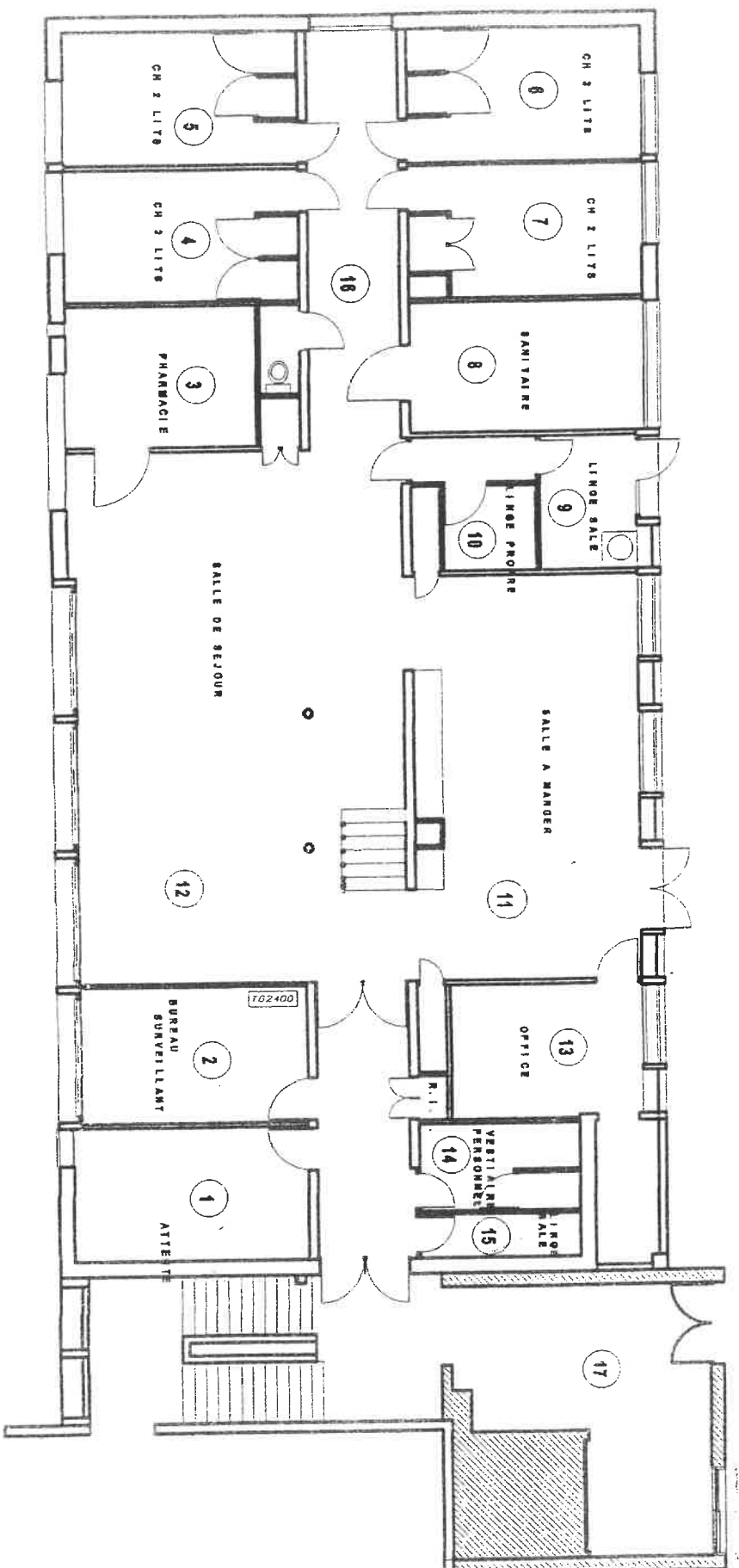

Dalles vinf a - i n k e

# Bat "Fe2"

"DGP1"

ETAGE

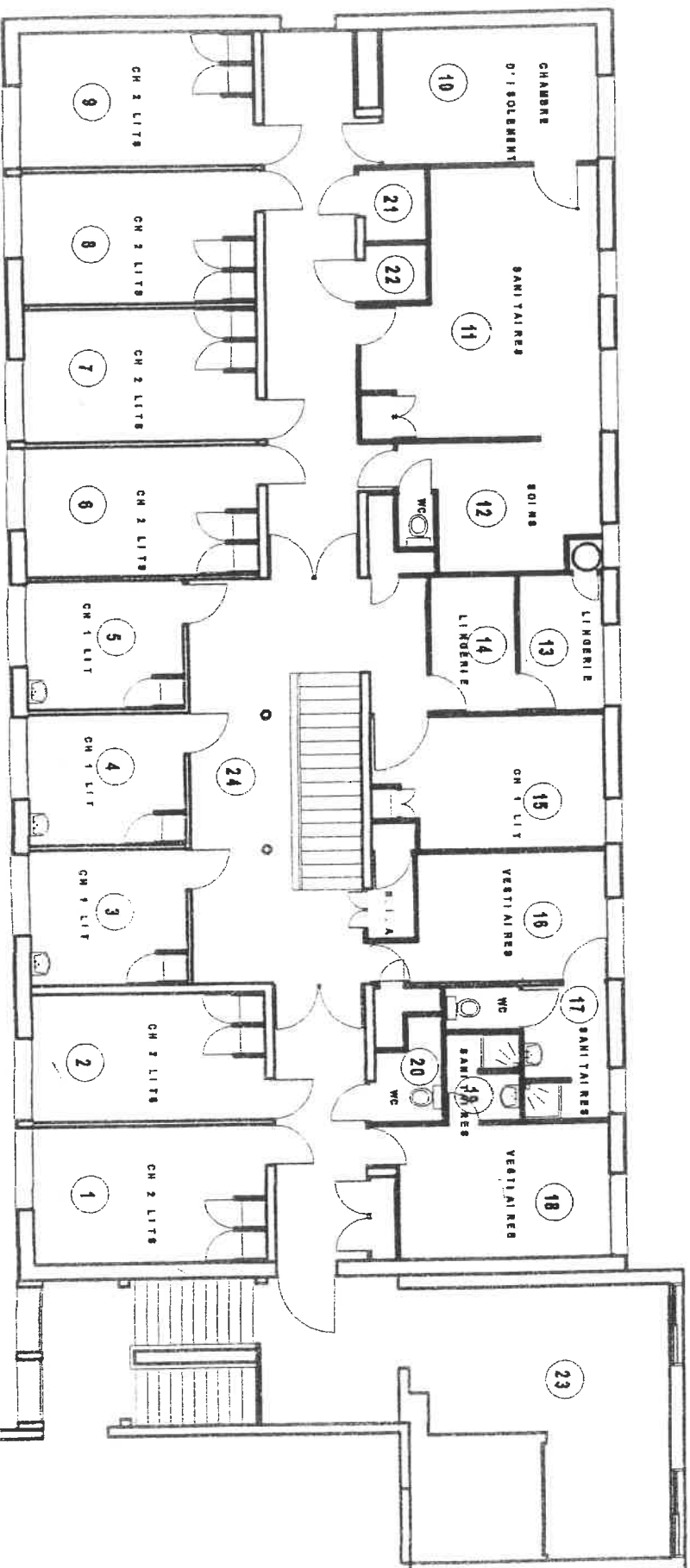

## OBSERVATIONS

N°	NATURE DES OBSERVATIONS
	<u>D.G.P. 1. – FE 2</u>
	<u>REZ-DE-CHAUSSEE</u>
1	Les dalles de sol des locaux 11 – 12 – 16 et 3 sont en vinyl amiante.
	<u>SOUS-SOL</u>
2	Un conduit d'aération de la machinerie ascenseur est en Fibrociment (non prélevé).

# **RAPPORT DE REPERAGE DES PRODUITS ET MATERIAUX CONTENANT DE L'AMIANTE** Constat avant vente – Constitution dossier technique amiante

Page 51.  
Rapport N° : 1314120  
Date : juin / juillet 2003

IMMEUBLE : DGPI – FE1/2

Niveau	Localisation	Parois verticales intérieures et enduits				Planchers, plafonds et faux-plafonds				Conduits, canalisations et équipements						Trémie ascenseur, monte-charge		Autres (à préciser)	N° Observation	
		Murs et poteaux	Cloisons, gaines et coffres verticaux	Plafonds, gaines, poutres, charpentes, coffres verticaux	Faux-plafonds	Planchers	Conduits fluides	Clapets Volets CF	Portes CF	Vide-ordures	Flocages									
0	Local 1	/	N	/	/	N	/	/	/	/	/	/	/	/	/	/	/	/	/	/
0	Local 2	/	N	/	/	N	/	/	/	/	/	/	/	/	/	/	/	/	/	/
0	Local 3	/	N	/	/	N	/	/	/	R	/	/	/	/	/	/	/	/	/	1
0	Local 4	/	N	/	/	N	/	/	/	/	/	/	/	/	/	/	/	/	/	/
0	Local 5	/	N	/	/	N	/	/	/	/	/	/	/	/	/	/	/	/	/	/
0	Local 6	/	N	/	/	N	/	/	/	/	/	/	/	/	/	/	/	/	/	/
0	Local 7	/	N	/	/	N	/	/	/	/	/	/	/	/	/	/	/	/	/	/
0	Local 8	/	N	/	/	N	/	/	/	/	/	/	/	/	/	/	/	/	/	/
0	Local 9	/	N	/	/	N	/	/	/	/	/	/	/	/	/	/	/	/	/	/
0	Local 10	/	/	/	/	/	/	/	/	/	/	/	/	/	/	/	/	/	/	/
0	Locaux 11 et 12	/	N	/	/	N	/	/	/	R	/	/	/	/	/	/	/	/	/	1
0	Local 13	/	N	/	/	N	/	/	/	/	/	/	/	/	/	/	/	/	/	/

**Légende :**  
 Ax : Matériau ayant fait l'objet d'un prélèvement positif (amiante)  
 Nx : Matériau ayant fait l'objet d'un prélèvement négatif (sans amiante)  
 Cx : Matériau analysé antérieurement et avec amiante  
 Px : Matériau analysé antérieurement et sans amiante  
 V : Matériau contenant de l'amiante reconnu visuellement  
 R : Matériau susceptible de contenir de l'amiante non prélevé  
 / : Elément non existant  
 T : Elément existant ne contenant pas d'amiante

Exemple : A1 – prélèvement n° 1 contenant de l'amiante après analyse.

# **RAPPORT DE REPERAGE DES PRODUITS ET MATERIAUX CONTENANT DE L'AMIANTE** **Constat avant vente – Constitution dossier technique amiante**

Rapport N° : 1314120  
 Date : juin / juillet 2003

Page 56

**IMMEUBLE : DGP1 – FE2**

Niveau	Localisation	Parois verticales intérieures et enduits				Planchers, plafonds et faux-plafonds				Conduits, canalisations et équipements					Trémie ascenseur, monte-charge		Autres (à préciser)	N° Observation		
		Murs et poteaux	Flocages	Enduits projetés Revêtements durs Entourages poteaux	Flocages	Enduits projetés	Panneaux de cloison	Flocages	Enduits projetés	Panneaux collés ou vissés	Panneaux	Dalles de sol	Calorifuges	Conduits fluides	Clapets Volets CF	Portes CF			Vide-ordures	
0	Local 14	/	/	/	/	/	/	/	/	/	/	/	/	/	/	/	/	/	/	/
0	Local 15	/	/	/	/	/	/	/	/	/	/	/	/	/	/	/	/	/	/	/
0	Local 16	/	/	/	/	/	/	/	/	/	/	/	/	/	/	/	/	/	/	1
0	Local 17	/	/	/	/	/	/	/	/	/	/	/	/	/	/	/	/	/	/	
		/	/	/	/	/	/	/	/	/	/	/	/	/	/	/	/	/	/	
		/	/	/	/	/	/	/	/	/	/	/	/	/	/	/	/	/	/	
1	Local 1	/	/	/	/	/	N	/	/	/	/	/	/	/	/	/	/	/	/	
1	Local 2	/	/	/	/	/	N	/	/	/	/	/	/	/	/	/	/	/	/	
1	Local 3	/	/	/	/	/	N	/	/	/	/	/	/	/	/	/	/	/	/	
1	Local 4	/	/	/	/	/	N	/	/	/	/	/	/	/	/	/	/	/	/	
1	Local 5	/	/	/	/	/	N	/	/	/	/	/	/	/	/	/	/	/	/	
1	Local 6	/	/	/	/	/	N	/	/	/	/	/	/	/	/	/	/	/	/	

**Légende :**  
 Ax : Matériau ayant fait l'objet d'un prélèvement positif (amiante)  
 Nx : Matériau ayant fait l'objet d'un prélèvement négatif (sans amiante)  
 Cx : Matériau analysé antérieurement et avec amiante  
 Px : Matériau analysé antérieurement et sans amiante

V : Matériau contenant de l'amiante reconnu visuellement  
 R : Matériau susceptible de contenir de l'amiante non prélevé  
 / : Elément non existant  
 T : Elément existant ne contenant pas d'amiante

Exemple : A1 – prélèvement n° 1 contenant de l'amiante après analyse.

**RAPPORT DE REPERAGE DES PRODUITS ET MATERIAUX CONTENANT DE L'AMIANTE**  
 Constat avant vente -- Constitution dossier technique amiante

Rapport N° : 1314120  
 Date : juin / juillet 2003

IMMEUBLE : DGP1 - FE2

Niveau	Localisation	Parois verticales intérieures et enduits				Planchers, plafonds et faux-plafonds				Conduits, canalisations et équipements					Trémie ascenseur, monte-charge		Autres (à préciser)	N° Observation
		Murs et poteaux	Cloisons, gaines et coffres verticaux	Plafonds, gaines, poutres, charpentes, coffres verticaux	Faux-plafonds	Plan-chers	Calorifuges	Conduits fluides	Clapets Volets CF	Portes CF	Vide-ordures	Flocages						
1	Local 19	/	/	/	/	/	/	/	/	/	/	/	/	/	/	/	/	
1	Local 20	/	/	/	/	/	/	/	/	/	/	/	/	/	/	/	/	
1	Local 21	/	/	/	/	/	/	/	/	/	/	/	/	/	/	/	/	
1	Local 22	/	/	/	/	/	/	/	/	/	/	/	/	/	/	/	/	
1	Local 23	/	/	/	/	/	/	/	/	/	/	/	/	/	/	/	/	
1	Circulation 24	/	/	/	/	/	/	/	/	/	/	/	/	/	/	/	/	
-1	Sous-sol	/	/	/	/	/	/	/	/	/	/	/	/	/	/	/	/	2
		/	/	/	/	/	/	/	/	/	/	/	/	/	/	/	/	
		/	/	/	/	/	/	/	/	/	/	/	/	/	/	/	/	
		/	/	/	/	/	/	/	/	/	/	/	/	/	/	/	/	
		/	/	/	/	/	/	/	/	/	/	/	/	/	/	/	/	

**Légende :**  
 Ax : Matériau ayant fait l'objet d'un prélèvement positif (amiante)  
 Nx : Matériau ayant fait l'objet d'un prélèvement négatif (sans amiante)  
 Cx : Matériau analysé antérieurement et avec amiante  
 Px : Matériau analysé antérieurement et sans amiante  
 V : Matériau contenant de l'amiante reconnu visuellement  
 R : Matériau susceptible de contenir de l'amiante non prélevé  
 / : Elément non existant  
 T : Elément existant ne contenant pas d'amiante

Exemple : A1 -- prélèvement n° 1 contenant de l'amiante après analyse.

# **RAPPORT DE REPERAGE DES PRODUITS ET MATERIAUX CONTENANT DE L'AMIANTE** Constat avant vente – Constitution dossier technique amiante

Rapport N° : 1314120  
Date : juin / juillet 2003

IMMEUBLE : DGP1 – FE2

Niveau	Localisation	Parois verticales intérieures et enduits				Planchers, plafonds et faux-plafonds				Conduits, canalisations et équipements					Trémie ascenseur, monte-charge		Autres (à préciser)	N° Observation	
		Flocages	Enduits projetés Revêtements durs Entourages poteaux	Flocages	Enduits projetés	Panneaux de cloison	Plafonds, gaines, poutres, charpentes, coffres verticaux		Faux-plafonds	Planchers	Conduits fluides		Clapets, volets, rebouchage	Portes CF	Vide-ordures	Flocages			
Murs et poteaux	Cloisons, gaines et coffres verticaux																		
1	Local 7	/	N	/	/	N	Flocages	Enduits projetés	Panneaux collés ou vissés	Panneaux	Dalles de sol	Calorifuges	Conduits	Clapets, volets, rebouchage	Joints de porte (tresses, bandes)	Conduits	/	/	
1	Local 8	/	N	/	/	N	Flocages	Enduits projetés	/	/	/	/	/	/	/	/	/	/	
1	Local 10	/	N	/	/	N	/	/	/	/	/	/	/	/	/	/	/	/	
1	Local 11	/	N	/	/	N	/	/	/	/	/	/	/	/	/	/	/	/	
1	Local 9	/	N	/	/	N	/	/	/	/	/	/	/	/	/	/	/	/	
1	Local 12	/	/	/	/	/	/	/	/	/	/	/	/	/	/	/	/	/	
1	Local 13	/	N	/	/	N	/	/	/	/	/	/	/	/	/	/	/	/	
1	Local 14	/	/	/	/	/	/	/	/	/	/	/	/	/	/	/	/	/	
1	Local 15	/	N	/	/	N	/	/	/	/	/	/	/	/	/	/	/	/	
1	Local 16	/	N	/	/	N	/	/	/	/	/	/	/	/	/	/	/	/	
1	Local 17	/	/	/	/	/	/	/	/	/	/	/	/	/	/	/	/	/	
1	Local 18	/	N	/	/	N	/	/	/	/	/	/	/	/	/	/	/	/	

## **Légende :**

- Ax : Matériau ayant fait l'objet d'un prélèvement positif (amiante)  
 Nx : Matériau ayant fait l'objet d'un prélèvement négatif (sans amiante)  
 Cx : Matériau analysé antérieurement et avec amiante  
 Px : Matériau analysé antérieurement et sans amiante  
 V : Matériau contenant de l'amiante reconnu visuellement  
 R : Matériau susceptible de contenir de l'amiante non prélevé  
 / : Elément non existant  
 T : Elément existant ne contenant pas d'amiante

Exemple : A1 – prélèvement n° 1 contenant de l'amiante après analyse.